

# UNITÀ PASTORALE: VILLA d'ADIGE e MENÀ

DON GUIDO 347 53 15 533 – Suor Lauretta 348 66 91 886 – Suore 0425 546065

e-mail: info@parrocchiamenavilla.it

Parrocchia «**Sant'Anna**»  
Piazza P.O. Mantovani 242  
37043 Castagnaro (VR)  
Tel. 0425 546066



sito: www.parrocchiamenavilla.it  
Parrocchia «**Natività di Maria**»  
Piazza S. Costanzo, 333  
45021 Badia Polesine (RO)  
Tel. 0425 546066

## ► DOMENICA 4 dicembre 2022 ----- 2<sup>a</sup> Dom. di Avvento ◀

### DAL VANGELO SECONDO MATTEO (Mt 3,1-12)

In quei giorni, venne Giovanni il Battista e predicava nel deserto della Giudea dicendo: «Convertitevi, perché il regno dei cieli è vicino!». Egli infatti è colui del quale aveva parlato il profeta Isaia quando disse: «Voce di uno che grida nel deserto: Preparate la

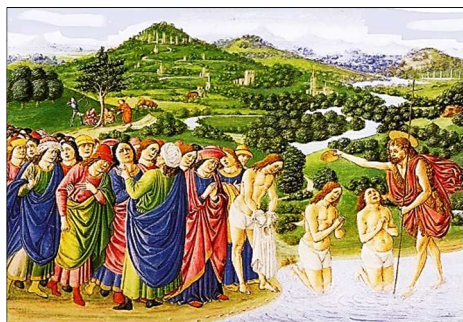

via del Signore, raddrizzate i suoi sentieri!». E lui, Giovanni, portava un vestito di peli di cammello e una cintura di pelle attorno ai fianchi; il suo cibo erano cavallette e miele selvatico. Allora Gerusalemme, tutta la Giudea e tutta la zona lungo il Giordano accorrevano a lui e si facevano battezzare da lui nel fiume Giordano, confessando i loro peccati. Vedendo molti farisei e sadducei venire al suo battesimo, disse loro: «Razza

di vipere! Chi vi ha fatto credere di poter sfuggire all'ira imminente? Fate dunque un frutto degno della conversione, e non crediate di poter dire dentro di voi: "Abbiamo Abramo per padre!". Perché io vi dico che da queste pietre Dio può suscitare figli ad Abramo. Già la scure è posta alla radice degli alberi; perciò ogni albero che non dà buon frutto viene tagliato e gettato nel fuoco. Io vi battezzo nell'acqua per la conversione; ma colui che viene dopo di me è più forte di me e io non sono degno di portargli i sandali; egli vi battezerà in Spirito Santo e fuoco. Tiene in mano la pala e pulirà la sua aia e raccoglierà il suo frumento nel granaio, ma brucerà la paglia con un fuoco inestinguibile». *Parola del Signore.*

**Sa 3 MENÀ ORE 18** PER LE NECESSITÀ DELLA GIOVANE GIRARDELLO  
DEF. GALVAN VANDA, LUIGI E INES  
DEF. FERDINANDO, CARLA, ICEA  
San Francesco Saverio, presbitero – memoria

**Confessioni:** a Villa d'Adige, al mattino in canonica - A Menà, dalle 17 fino inizio S. Messa

**Do 4 VILLA d'A ORE 8**

**MENÀ ORE 9.30**

S. MESSA SECONDO L'INTENZIONE dell'OFFERENTE

PRO-POPOLO ----- DEF. CECILIA ZANETTI  
DEF. ZANETTI CLEMENTINA-CECILIA  
DEF. MORETTO ALVIDIO (anniversario)  
DEF. AVELINA, UBERTINA

**VILLA d'A ORE 11**



Villa d'Adige ore 18

PRO-POPOLO -----  
DEF. MARISTELLA CASTELLETTO  
**NB:** si celebra la **Giornata di Ringraziamento**; dopo la cerimonia religiosa si benedicono gli automezzi agricoli, assieme alle autovetture; a conclusione c'è il pranzo sociale, per coloro che si sono iscritti in precedenza

Si propone, l'**Adorazione Eucaristica**, a chiunque desideri

**Lu 5 VILLA d'A ORE 7.50**

DEF. CONIUGI ZAMBONI LUIGI E PERBELLINI PALMIRA

**Ma 6 MENÀ ORE 17**

VIVI E DEFUNTI DELLE FAMIGLIE di MARCO E CRISTINA  
San Nicola, vescovo – memoria

Villa d'Adige ore 20.30

Presso il Centro parrocchiale, riunione del Consiglio Direttivo della **Scuola Materna**

**Me 7 MENÀ ORE 18**

Festa  
di  
Maria  
Immacolata



Villa d'Adige ore 16.30

Villa d'Adige ore 17

DEF. STEFANO, RAFFAELLO, ANGIOLINO -----  
DEF. FURIA DARIO, NEVIO, FRANCESCO  
DEF. GUIZZARDI MARIA (anniversario)  
DEF. ZANTONELLO GINO  
DEF. GALVAN AMELIA  
Sant'Ambrogio, vescovo e dottore della chiesa – memoria

Catechismo per il gruppo di **2<sup>a</sup> elementare**

Catechismo quindicinale per il gruppo di **5<sup>a</sup> elementare**

**Gi 8 VILLA d'A ORE 8**

DEF. FAM. BEVILACQUA e FAM. MOLESINI ANGELO, SEVERINO, RINA, GIUSTINA

**MENÀ ORE 9.30**

PRO-POPOLO ----- LAMPADA: FAM. VERONESE E BIMBATO  
DEF. REENTERA ANGELO, LINDA, LUIGI  
DEF. FAM. VERONESE E BIMBATO

**Gi 8 VILLA d'A** ORE 11 PRO-POPOLO -----  
DEF. FASOLIN ENEA, MORETTI IDA, BROGNANA ADOLFO, BISTERZO MADDALENA

*Villa d'Adige ore 18 Si propone, l'Adorazione Eucaristica, a chiunque desideri*

**Ve 9 VILLA d'A** ORE 7.50 DEF. CONIUGI ZAMBONI LUIGI E PERBELLINI PALMIRA  
VIVI E DEFUNTI DELLE FAMIGLIE di MARCO E CRISTINA

*Villa d'Ad. ore 20:30 - Docili allo SPIRITO: spezziamo il pane comunitario della PAROLA e, per chi desiderasse, si propone la video conferenza (chiedere informazioni)*

**Sa 10 MENÀ** ORE 18 VIVI E DEFUNTI DELLE FAMIGLIE di MARCO E CRISTINA  
DEF. BRUNO, MILENA, ANNA

*Villa d'Adige ore 14.30 Inizio del Catechismo per le classi di 2<sup>a</sup>, 3<sup>a</sup> e 4<sup>a</sup> elementare*

*Menà ore 14.30 Inizio del catechismo per le tre classi delle medie*

**Confessioni:** a **Villa d'Adige**, al mattino in canonica - A **Menà**, dalle 17 fino inizio S. Messa

**Do 11 VILLA d'A** ORE 8 S. MESSA SECONDO L'INTENZIONE dell'OFFERENTE

**MENÀ** ORE 9.30 PRO-POPOLO -----  
DEF. BERTOLASO MARIA (anniversario)  
DEF. MORETTO DOMENICO (anniversario)  
DEF. AVELINA, UBERTINA

**VILLA d'A** ORE 11 PRO-POPOLO -----

*Villa d'Adige ore 18 Si propone, l'Adorazione Eucaristica, a chiunque desideri*

## LA CHIARASTELLA A MENÀ - 2022

A PARTIRE DA LUNEDÌ 12 A GIOVEDÌ 15 DICEMBRE  
OGNI SERA, RITROVO ALLE ORE 18 PRESSO IL CIRCOLO NOI – SERVONO  
CORISTI E ANCHE AUTISTI PER PORTARE GLI AUGURI DI BUONE FESTE  
SI CONSIGLIA IL GIUBBETTO RIFRANGENTE, OPPURE,  
PORTARE UNA TORCIA ELETTRICA

## IL BAR DEL CIRCOLO NOI, IN MENÀ

RINCORRE, TRA I PARROCCHIANI, IL DESIDERIO E L'OPPORTUNITÀ CHE  
**IL BAR DEL CIRCOLO NOI**  
SIA APERTO PIÙ ORE E PIÙ GIORNI SETTIMANALI - QUESTO GIUSTO DESIDERIO  
È RISOLVIBILE A UNA SOLA CONDIZIONE: CHE **AUMENTI IL NUMERO** DEI  
VOLONTARI PER COPRIRE LE ORE DI APERTURA

INVECE, IL SUGGERIMENTO DI AFFITTARE L'AMBIENTE NON È FATTIBILE:  
IN TERMINI ECONOMICI (= QUANTO POTRÀ GUADAGNARE IL BAR?);  
NEPPURE IN TERMINI FISCALI (= LA LEGGE È FERREA, NON AMMETTE SCAMPO);  
E NEANCHE IN TERMINI MORALI (= E IL DECORO PARROCCHIALE?)

ALTRA POSSIBILITÀ SAREBBE QUELLA DI TROVARE UN ACQUIRENTE  
DISPOSTO A INVESTIRE SULL'IMMOBILE, CHE ABBA IL NOBILE PROPOSITO  
DI TENER APERTO IL BAR (MA IL BAR NON SAREBBE PIÙ PARROCCHIALE)

QUINDI: **SI TORNA ALLA PRIMA IPOTESI**, NON C'È ALTRA VIA DI SCAMPO !

## IMPIANTO DI ILLUMINAZIONE: CHIESA PARROCCHIALE DI MENÀ

LE PLAFONIERE, CHE SONO TUTT'ORA IN FUNZIONE, RISALGONO  
AI TEMPI DELLA COSTRUZIONE DELLA CHIESA: QUASI CINQUANT'ANNI FA;  
ALCUNE SONO GIÀ STATE RIPARATE ALTRE NON SONO FUNZIONANTI  
MA È DIFFICILE TROVARE I PEZZI DI RICAMBIO

TRA L'ALTRO, QUESTE PLAFONIERE, SONO STATE COSTRUITE  
CON CRITERI SORPASSATI E IL LORO CONSUMO DI ENERGIA ELETTRICA  
È MOLTO ALTO, DISPENDIOSO E CON POCA RESA LUMINOSA

ORA, LA TECNOLOGIA DEI GIORNI NOSTRI  
PRODUCE DELLE PLAFONIERE CHE SONO PIÙ LUMINOSE E IL LORO CON-  
SUMO ENERGETICO È DIMEZZATO, RISPETTO ALLE VECCHIE

A QUESTO RIGUARDO, SI PUÒ NOTARE LA DIFFERENZA (DAL VIVO)  
TRA LE PLAFONIERE VECCHIE E QUELLA NUOVA, CHE È STATA INSTALLATA  
NEL SOFFITTO E POSTA SOPRA ALLA STATUA DI SANT'ANNA

IL COSTO DI OGNI PLAFONIERA NUOVA, CON LAMPADA A LED E PRODOTTA  
CON L'ULTIMA TECNOLOGIA: È DI **240 euro**. LE PLAFONIERE VECCHIE  
DA SOSTITUIRE SONO QUINDICI ED È FACILE FARE IL CONTO

METTIAMO UNA MANO AL CUORE E L'ALTRA SUL PORTAFOGLIO !